

Devolución del Taller

Anaga es Biosfera:

¡Nos ponemos en marcha!

TALLER ANAGA ES BIOSFERA ¡NOS PONEMOS EN MARCHA!

Nombre del Taller: Anaga es Biosfera: ¡Nos ponemos en Marcha!

Fecha: 08/07/2016

Lugar: IEO (Instituto Español de Oceanografía)

Duración: 6 horas

Participantes: Administración Pública, Universidad, Empresas y profesionales vinculados/as a Anaga, Asociaciones y fundaciones vinculadas a Anaga, vecinos y vecinas.

Introducción

El Taller Anaga es Biosfera: ¡Nos ponemos en marcha!, surge de la necesidad de plantear qué modelo de Reserva de la Biosfera, nos gustaría más para Anaga, con qué órganos, composición, objetivos, etc...

Se abre el taller con una breve explicación sobre la futura gestión de la Reserva de la Biosfera de Anaga:

... “Los pasados meses, desde la declaración de la Reserva, se elaboró una primera propuesta de reglamento para su organización y gestión. Sin embargo, enseguida detectamos que no existía consenso y que esa definición requería mayor trabajo colectivo. Por ello, paralizamos esa propuesta y planteamos este Taller para partir de cero”....

Este Taller es el inicio del proceso, un punto de partida y no acabará aquí. La información recogida en las jornadas, quedará viva en una página web y será devuelta digital y presencialmente, para seguir trabajando de manera conjunta.

Devoluciones

El presente documento es el resultado del trabajo realizado en el taller: Anaga es Biosfera: ¡Nos ponemos en Marcha!, en las diferentes mesas de trabajo establecidas. La información recogida en estas mesas, es devuelta a las personas participantes siendo lo más fiel posible, a la forma de expresarse de éstas.

Talleres

Este taller participativo se dividió en las siguientes mesas de trabajo, realizando una distribución previa de los participantes siguiendo dichas categorías:

MESA 1: Administraciones públicas, técnicos y técnicas

MESA 2: Espacio científico natural y cultural

MESA 3: Espacio ciudadano y voluntariado

MESA 4: Empresas y Turismo

TALLER ANAGA ES BIOSFERA ¡NO SPONEMOSEN MARCHA!

Cada mesa contó con un/a facilitador/a que se encargó de explicar la metodología y de facilitar el trabajo de las personas participantes.

1. Árbol de problemas

Para poder desarrollar esta técnica se dividió a las personas asistentes en grupos de trabajo (exceptuando la mesa 4 debido a su bajo número de participantes) con el fin de identificar efectos y causas partiendo de la siguiente cuestión:

¿Qué podría impedir o dificultar el correcto funcionamiento de la Reserva de la Biosfera del macizo de Anaga?

De este modo, establecimos como un supuesto problema de partida:

El mal funcionamiento de la Reserva de la Biosfera

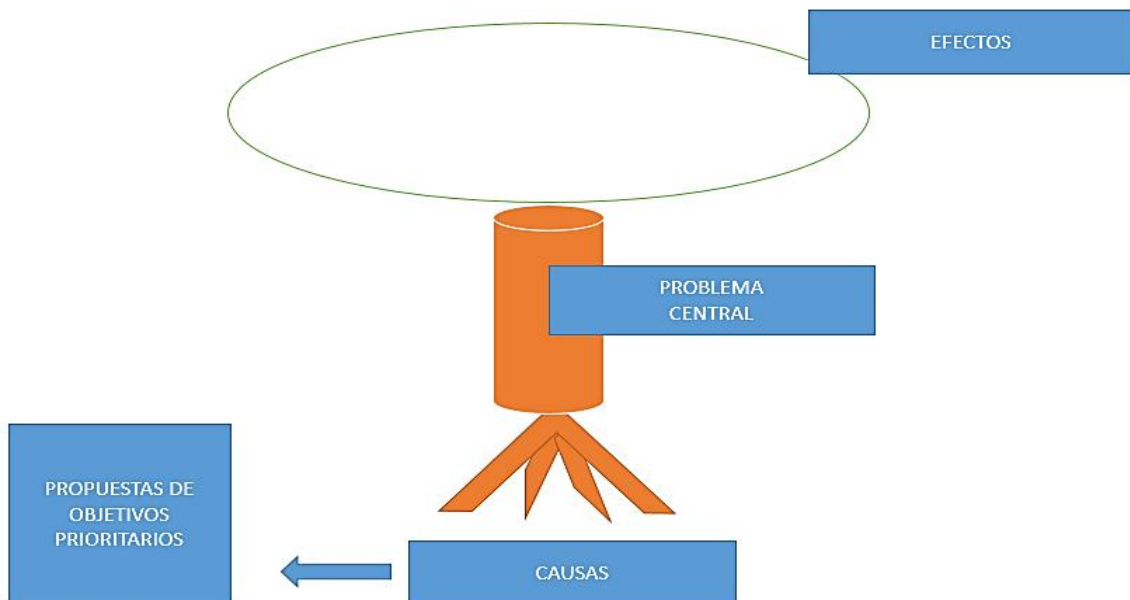

RESULTADOS:

MESA 1:

GRUPO 1

TALLER ANAGA ES BIOSFERA ¡NO SPONEMOSE EN MARCHA!

EFECTOS	NO CUMPLIMIENTO DE LOS OBJETIVOS DEL PLAN DE ACCIÓN
	NO IMPLICACIÓN DE LA POBLACIÓN Y ACTORES SOCIALES Y NO SE SIENTEN IDENTIFICADOS CON LA RESERVA
	FALTA DE RECURSOS ECONÓMICOS
	FALTA DE COORDINACIÓN Y APOYO DE LAS ADMINISTRACIONES PÚBLICAS

GRUPO 2:

EFECTOS	FALTA DE COMUNICACIÓN ENTRE LOS ACTORES IMPLICADOS
	FALTA DE ESTRUCTURA QUE PERMITA LA COORDINACIÓN ENTRE LAS ADMINISTRACIONES
	IDENTIFICACIÓN DEL ÓRGANO GESTOR Y DEL EQUIPO DE APOYO

Una vez identificadas los posibles efectos a la pregunta planteada inicialmente, se reúnen los subgrupos nuevamente para lograr identificar cuáles son las causas de cada uno de los efectos planteados, para así poder determinar los problemas raíz.

GRUPO 1:

CAUSAS	QUE L@S POLÍTIC@S NO SE CREAN EL PROYECTO, NI LE VEAN RÉDITO POLÍTICO
	MAYOR INVERSIÓN Y QUE NO LO VEAN APROPIADO
	NO SE PRIORIZAN LAS INVERSIONES CON DESTINO A LA RESERVA
	FALTA DE SEGUIMIENTO DEL PLAN
	INDICADORES POCO ADECUADOS O AUSENCIA DE ELLOS
	DESCONOCIMIENTO DE LO QUE SIGNIFICA LA RESERVA Y LOS BENEFICIOS
	RESISTENCIA AL CAMBIO
	POCAS ESTRUCTURAS DE PARTICIPACIÓN

TALLER ANAGA ES BIOSFERA ¡NO SPONEMOSEN MARCHA!

GRUPO 2:

CAUSAS	APOYO DECIDIDO POR L@S POLÍTIC@S QUE DETERMINEN DIRECTRICES TÉCNICAS Y <u>ECONÓMICAS</u>
	AUSENCIA DEL ÓRGANO GESTOR DE LA RESERVA
	COMUNICACIÓN INADECUADA, MAL DIRIGIDA Y FALTA DE CANALES DE PARTICIPACIÓN.

Una vez identificados los problemas raíz (causas) por los grupos, se propone seleccionar tres por medio de una votación o unificando varios problemas coincidentes en un nuevo enunciado.

En la mesa 1 se agrupan aquellos coincidentes dando lugar a tres problemas principales:

PROBLEMAS RAÍZ	
1	FALTA DE IMPLICACIÓN DE LAS INSTITUCIONES IMPLICADAS
2	AUSENCIA DEL ÓRGANO GESTOR DE LA RESERVA
3	COMUNICACIÓN INADECUADA, MAL DIRIGIDA Y FALTA DE CANALES DE PARTICIPACIÓN



MESA 2:

GRUPO 1

EFECTOS	"FEÍSMO" (ENTENDIDO COMO DESCUIDO DEL PAISAJE CULTURAL)
 <i>Este grupo desarrollo otras propuestas de efecto que se resolvieron</i>
	<i>Posteriormente como causas....</i>

GRUPO 2:

EFECTOS	RECHAZO Y DESCONFIANZA
	DESPOBLACIÓN Y ENVEJECIMIENTO
	INCERTIDUMBRE

GRUPO 3:

EFECTOS	RECHAZO DE LOS ACTORES AL NO SER ESCUCHADOS
	INOOPERATIVIDAD DE LOS ORGANOS DE GESTIÓN Y PARTICIPACIÓN

Una vez identificados los posibles efectos a la pregunta planteada inicialmente, se reúnen los subgrupos nuevamente para lograr identificar cuáles son las causas de cada uno de los efectos planteados, para así poder determinar los problemas raíz.

GRUPO 1:

CAUSAS	COMUNICACIÓN (Flujos de información, aislamiento...)
	TRANSPORTE (Accesibilidad, Transporte público deficiente, lejanía)
	NUEVA LEY DEL SUELO

GRUPO 2:

CAUSAS	FALTA DE INFORMACIÓN Y PARTICIPACIÓN DE LAS PARTES
	FALTA DE MECANISMOS DE PARTICIPACIÓN REAL
	FALTA DE IMPLICACIÓN Y APOYO INSTITUCIONAL
	FALTA DE RECURSOS HUMANOS Y ECONÓMICOS

TALLERANAGAESBIOSFERAINOSPONEMOSENMARCHA!

GRUPO 3:

CAUSAS	FALTA DE MECANISMOS PARA GENERACIÓN DESARROLLO LOCAL
	FALTA DE INFORMACIÓN Y PARTICIPACIÓN DE LAS PARTES
	FALTA DE IMPLICACIÓN Y APOYO INSTITUCIONAL
	FALTA DE MODELO DE DESARROLLO

Una vez identificados los problemas raíz (causas) por los grupos, se propone seleccionar tres por medio de una votación o unificando varios problemas coincidentes en un nuevo enunciado.

PROBLEMAS RAÍZ	
1	FALTA DE MECANISMOS DE PARTICIPACIÓN REAL
2	FALTA DE RECURSOS HUMANOS Y ECONÓMICOS
3	FALTA DE MODELO DE DESARROLLO

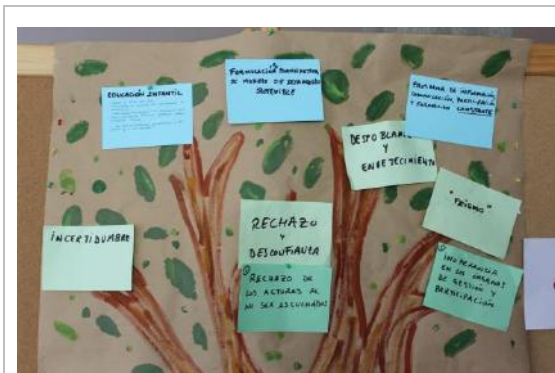

TALLER ANAGA ES BIOSFERA ¡NO SPONEMOSE EN MARCHA!

MESA 3:

GRUPO 1

EFECTOS	FOMENTAR ECONOMÍA Y FIJACIÓN DE LA POBLACIÓN CON EL EMPLEO
	ORGANO DE GESTIÓN Y PARTICIPACIÓN DEL TERRITORIO
	COMUNICACIÓN E INFORMACIÓN

GRUPO 2:

EFECTOS	PLAN RECTOR PARA QUE NO CAMBIE POR LA RESERVA BIOSFERA CON MAS RESTRICCIONES
	FALTA DE INFORMACIÓN, AISLAMIENTO, FALTAN MEDIOS DE COMUNICACIÓN (Entre población y administración; administración y población; y administración y administración)
	NO TENER DESCENTRALIZADO LAS ADMINISTRACIONES-VENTANILLAS ÚNICA Y EN ANAGA PRÓXIMO A VECINOS Y VECINAS

GRUPO 3:

EFECTOS	COMUNICACIÓN BIDIRECCIONAL Y EFICIENTE/COORDINACIÓN DE LAS ADMINISTRACIONES IMPLICADAS EN LA RESERVA DE LA BIOSFERA
	INFRAESTRUCTURAS Y SERVICIOS ESENCIALES (EDUCACIÓN, TRANSPORTE PÚBLICO, AGUA POTABLE, SUMINISTRO ELÉCTRICO Y ACCESIBILIDAD)
	ENVEJECIMIENTO Y DESCENSO DE LA POBLACIÓN, DESEMPLEO, ABANDONO DE LA AGRICULTURA, USOS TRADICIONALES

TALLER ANAGA ES BIOSFERA ¡NO SPONEMOS EN MARCHA!

Una vez identificados los posibles efectos a la pregunta planteada inicialmente, se reúnen los subgrupos nuevamente para lograr identificar cuáles son las causas de cada uno de los efectos planteados, para así poder determinar los problemas raíz.

GRUPO 1:

CAUSAS	ÓRGANO DE GESTIÓN Y PARTICIPACIÓN DEL TERRITORIO
	NO HAY RELEVO GENERACIONAL POR FALTA DE TRABAJO

GRUPO 2:

CAUSAS	COMUNICACIÓN BIDIRECCIONAL Y EFICIENTE
	ACONDICIONAMIENTO INFRAESTRUCTURA Y SERVICIOS (ACTUALIZAR)

GRUPO 3:

CAUSAS	DESCENTRALIZACIÓN DE LA ADMINISTRACIÓN PARA ATENDER MÁS DIRECTAMENTE A LA CIUDADANÍA
	COORDINACIÓN DE LAS ADMINISTRACIONES PÚBLICAS IMPLICADAS EN LA RESERVA DE LA BIOSFERA

Una vez identificados los problemas raíz (causas) por los grupos, se propone seleccionar tres por medio de una votación o unificando varios problemas coincidentes en un nuevo enunciado.

PROBLEMAS RAÍZ	
1	ÓRGANO DE GESTIÓN Y PARTICIPACIÓN DEL TERRITORIO
2	COMUNICACIÓN BIDIRECCIONAL Y EFICIENTE
3	ACONDICIONAMIENTO, INFRAESTRUCTURA Y SERVICIOS (ACTUALIZAR)

TALLER ANAGA ES BIOSFERA ¡NO PONEMOS EN MARCHA!



MESA 4:

La presente mesa, a diferencia de las demás, no se dividió en varios grupos debido al reducido número de participantes de la misma. Los resultados fueron los siguientes:

GRUPO 1

EFECTOS	CONTINUAR, CON LA RESERVA DE LA BIOSFERA, SIENDO CIUDADANOS/AS DE SEGUNDA CATEGORÍA
	GENERAR FRUSTRACIÓN EN LA POBLACIÓN POR INCUMPLIMIENTO DE LOS ÓRGANOS DE GESTIÓN
	INCUMPLIMIENTO DEL PLAN DE ACCIÓN DE LA RESERVA DE LA BIOSFERA / EJECUCIÓN PROYECTOS
	INCORRECTA GESTIÓN DE LA RESERVA DE LA BIOSFERA. ORGANIZACIÓN/SEGUIMIENTO
	LA IMAGEN DE LA RESERVA ES QUE ES UNA CARGA
	FALTA DE PARTICIPACIÓN CIUDADANA
	NO COMUNICAR <u>BIEN</u> QUÉ ES Y QUÉ NO ES LA RESERVA DE LA BIOSFERA DE ANAGA

TALLER ANAGA ES BIOSFERA ¡NO SPONEMOSE EN MARCHA!

PRESIÓN URBANA SOBRE LA RESERVA

CONFLICTO EN LOS USOS DEL TERRITORIO Y LA NECESIDAD DE CONSENSO Y PRIORIDADES

DESIGUAL IMPLICACIÓN DE LAS ADMINISTRACIONES

EXIGENCIAS EXTREMAS PARA LAS INTERVENCIONES HUMANAS EN ASENTAMIENTOS RURALES

COPIAR OTROS MODELOS IMPONIENDO CRITERIOS EXTERNOS AL TERRITORIO

LA POBLACIÓN RESIDENTE DEBE ESTAR IMPLICADA

Una vez identificadas los posibles efectos a la pregunta planteada inicialmente, el grupo trabaja para lograr identificar cuáles son las causas de cada uno de los efectos planteados, para así poder determinar los problemas raíz.

GRUPO 1:

CAUSAS	FALTA DE PARTICIPACIÓN CIUDADANA
	NO COMUNICAR <u>BIEN</u> QUÉ ES Y QUÉ NO ES LA RESERVA DE LA BIOSFERA DE ANAGA
	PRESIÓN URBANA SOBRE LA RESERVA
	CONFLICTO EN LOS USOS DEL TERRITORIO Y LA NECESIDAD DE CONSENSO Y PRIORIDADES
	DESIGUAL IMPLICACIÓN DE LAS ADMINISTRACIONES
	EXIGENCIAS EXTREMAS PARA LAS INTERVENCIONES HUMANAS EN ASENTAMIENTOS RURALES
	COPIAR OTROS MODELOS IMPONIENDO CRITERIOS EXTERNOS AL TERRITORIO
	LA POBLACIÓN RESIDENTE DEBE ESTAR IMPLICADA

TALLER ANAGA ES BIOSFERA ¡NO PONEMOS EN MARCHA!

Una vez identificados los problemas raíz (causas), se propone seleccionar cuatro por medio de una votación o unificando varios problemas coincidentes en un nuevo enunciado. A diferencia de los anteriores grupos, en la mesa 4 se decide trabajar sobre 4 causas en lugar de tres, debido a las características del mismo (número reducido de participantes, número variante de participantes durante el taller- se ausentaron algunos tras identificar las causas, otros se unieron solo para trabajar en la segunda parte del taller-, etc).

PROBLEMAS RAÍZ	
1	FALTA DE PARTICIPACIÓN CIUDADANA
2	NO COMUNICAR BIEN QUÉ ES Y QUÉ NO ES LA RESERVA DE LA BIOSFERA DE ANAGA
3	PRESIÓN URBANA SOBRE LA RESERVA
4	CONFLICTO EN LOS USOS DEL TERRITORIO Y LA NECESIDAD DE CONSENSO Y PRIORIDADES



2. Propuestas de objetivos

A partir de los problemas raíz detectados por las personas participantes, se identifican objetivos para cada uno de estos.

MESA 1:

GRUPO 1

OBJETIVOS	ESTABLECER UN COMPROMISO A LARGO PLAZO, PARTICIPADO (Planes a 10 años)
	ESTABLECER INDICADORES DE REFERENCIA QUE PERMITA EL SEGUIMIENTO Y EVALUACIÓN DEL PLAN ACCIÓN
	ÓRGANO GESTOR CONSOLIDADO Y EFICAZ QUE AGLUTINE Y ORGANICE TODOS LOS AGENTES PÚBLICOS Y PRIVADOS COMPETENTES Y CON CAPACIDAD DE DECISIÓN
	VISIBILIZAR LOS BENEFICIOS Y PONER EN VALOR LA RB PARA LOS DISTINTOS SECTORES DE LA SOCIEDAD (Instituciones, visitantes, residentes y adyacentes)

GRUPO 2

OBJETIVOS	CONSTITUCIÓN DE COMISIÓN TÉCNICO-JURÍDICA PARA LA ELABORACIÓN DE UNA PROPUESTA DE ESTRUCTURA DE RB
	NOMBRAR AL GESTOR DE LA RB
	IMPLEMENTAR MEDIDAS DE COMUNICACIÓN:
	- SEÑALIZACIÓN DE RB - PLAN DE COMUNICACIÓN - ACTIVAR LA WEB OFICIAL

Una vez identificados los objetivos por cada uno de los grupos, se propone de forma conjunta unificarlos en tres bajo tres nuevos enunciados que engloben las propuestas anteriores.

OBJETIVOS	
1	ESTABLECER LOS INDICADORES QUE SEAN NECESARIOS PARA EL SEGUIMIENTO Y EVALUACIÓN DE LOS OBJETIVOS GENERALES DE LA RB Y EL PLAN DE ACCIÓN
2	ELABORAR UNA ESTRUCTURA PARTICIPATIVA QUE DÉ CABIDA A TODOS LOS AGENTES PÚBLICOS Y PRIVADOS COMPETENTES A TRAVÉS DE UNA COMISIÓN DE TRABAJO
3	IMPLEMENTAR MEDIDAS DE COMUNICACIÓN, PARA VISIBILIZAR LOS BENEFICIOS Y PONER EN VALOR LAS RB A LOS DISTINTO SECTORES DE LA SOCIEDAD



MESA 2:

GRUPO 1

OBJETIVOS	EDUCACIÓN (INFANTIL) Dentro y fuera del aula; Excursiones con acuerdo Asociaciones Senderismo; Uso nuevas tecnologías (programas diferenciar fauna, botánica, geología, mapas interactivos); Drones
	MOVILIDAD A PIE. Protección de los caminos a pie. Con la nueva ley de suelo se impide que haya conexión insular con ejes vertebradores
	INFORMACIÓN, FORMACIÓN Y PARTICIPACIÓN directa y constante a los habitantes RB Anaga
	ACCESO A INTERNET en toda la RB

TALLER ANAGA ES BIOSFERA ¡NOS PONEMOS EN MARCHA!

GRUPO 2

OBJETIVOS	PROGRAMA DE INFORMACIÓN Y COMUNICACIÓN
	AYUDAS A CONSERVACIÓN DEL PATRIMONIO, ACTIVIDADES TRADICIONALES, FORMACIÓN Y CAPACITACIÓN
	INCENTIVAR FORMACIÓN OCUPACIONAL (LABORAL) para mejorar la producción y promoción local hasta llegar a la obtención de una marca única

GRUPO 3

OBJETIVOS	MEJORA DE LAS TELECOMUNICACIONES, TRANSPORTE Y SERVICIOS
	POTENCIAR EL ALOJAMIENTO TURÍSTICO EN LA RB
	TRANSPORTE COLECTIVO
	FORMACIÓN Y PARTICIPACIÓN. MODELO DE DESARROLLO SOSTENIBLE
	MEJORA DE LAS INFRAESTRUCTURAS, TELECOMUNICACIONES, TRANSPORTE, SERVICIOS SANITARIOS Y SISTEMAS AGRARIOS

OBJETIVOS	
1	EDUCACIÓN (INFANTIL) Dentro y fuera del aula; Excursiones con acuerdo Asociaciones Senderismo; Uso nuevas tecnologías (programas diferenciar fauna, botánica, geología, mapas interactivos); Drones
2	FORMULACIÓN PARTICIPATIVA DEL MODELO DE DESARROLLO SOSTENIBLE
3	PROGRAMA DE INFORMACIÓN, COMUNICACIÓN, PARTICIPACIÓN Y FORMACIÓN CONSTANTE

TALLERANAGAESBIOSFERA ¡NO SPONEMOSEN MARCHA!



MESA 3:

OBJETIVOS

- 1 ÓRGANO RECTOR DE LA RESERVA DE LA BIOSFERA EFICAZ, PARTICIPATIVO Y CON VENTANILLA ÚNICA.
- 2 ABRIR PROCESOS REALES DE PARTICIPACIÓN A LOS HABITANTES.
- 3 MEJORA DE LOS SERVICIOS BÁSICOS, COMO: SOTERRAR RED ELÉCTRICA, ACCESO CASERÍOS, ALCANTARILLADO, RED DE AGUA, SANIDAD, TRANSPORTES PÚBLICO, TELÉFONO E INTERNET Y SISTEMAS CONTRAINCENDIO Y EMERGENCIA.



MESA 4:

OBJETIVOS	
1	<ul style="list-style-type: none">- ZONIFICACIÓN PARA ASEGURAR LA PARTICIPACIÓN CIUDADANA.- USO DE REDES SOCIALES COMO CANAL DE COMUNICACIÓN (FEED-BACK-INTERACTIVO).- CONSEJO DE PARTICIPACIÓN CIUDADANA (ASAMBLEA DE PARTICIPACIÓN).- COMPROMISO DE RECURSOS ECONÓMICOS PARA LA PARTICIPACIÓN (CONTINUIDAD). *ESCUELAS DE PARTICIPACIÓN CIUDADANA
2	<ul style="list-style-type: none">- NO CENTRAR LA COMUNICACIÓN EN DIGITAL (BOLETÍN EN PAPEL).- REDES SOCIALES (POTENCIAR).- MEGAFONÍA (PROHIBIDO POR EL RUIDO, ORDENANZA MUNICIPAL S/C).- SISTEMA DE PANELES ITINERANTES DE INFORMACIÓN (AULA DE LA BIOSFERA, CARAVANA ITINERANTE, EXPOSICIÓN).- BASE DE DATOS PARA DIFUSIÓN.- INFORMACIÓN EN POSITIVO- DESFRAGMENTACIÓN EN REUNIONES DE PARTICIPACIÓN.- CÓDIGO DE BUENAS PRÁCTICAS PARA MENSAJES QUE DIFUNDE LA ADMINISTRACIÓN.- CHARLAS INFORMATIVAS A LA POBLACIÓN.- EQUIPO DE COORDINADORES/AS DE AGENTES LOCALES QUE COMUNIQUEN Y FORMEN (COLES, FIESTAS, REUNIONES DE VECINOS).- DETECCIÓN DE PREGUNTAS FRECUENTES.

TALLER ANAGA ES BIOSFERA ¡NO SPONEMOSE EN MARCHA!

3 y 4

- REFUERZO DE TRANSPORTE PÚBLICO (POCO FRECUENTE Y HORARIOS INSUFICIENTES)
- APARCAMIENTO DISUASORIO Y RED DE GUAGUAS QUE TRASLADE.
- EDUCACIÓN AMBIENTAL (ESCOLARES, ADULTOS).
- REGLAMENTAR EL USO DEL TRÁFICO (USO RESTRINGIDO A LOS VECINOS). APARCAMIENTO EN ZONAS DELIMITADAS (Ej: BENIJOS/TAGANANA).
- ESTUDIO DE MOVILIDAD Y ACCESIBILIDAD EN DIFERENTES NÚCLEOS. ¿DÓNDE Y CUÁNDO HAY COLPASO?
- CENTROS PARA POTENCIAR LOS DEPORTES EN TIERRA Y MAR CON CRITERIOS DE SOSTENIBILIDAD.
- REGISTRO DE EMPRESAS DE TURISMO ACTIVO.
- REFORZAR COMPORTAMIENTO DE OCIO SOSTENIBLE.
- REVISIÓN PRUG (OPORTUNIDAD).
- SALVAGUARDA DEL MODELO DE CONTRUCCIÓN TÍPICA.
- ESTABLECER CRITERIOS DE CONSTRUCCIÓN

Algunos de los objetivos anteriormente descritos, podrían haberse unificado para concretar más, pero faltó tiempo para ello. Como dicha unificación/agrupación no se realizó durante la dinámica, en este informe tampoco se hace, con la clara intención de respetar los contenidos trabajados durante el taller.

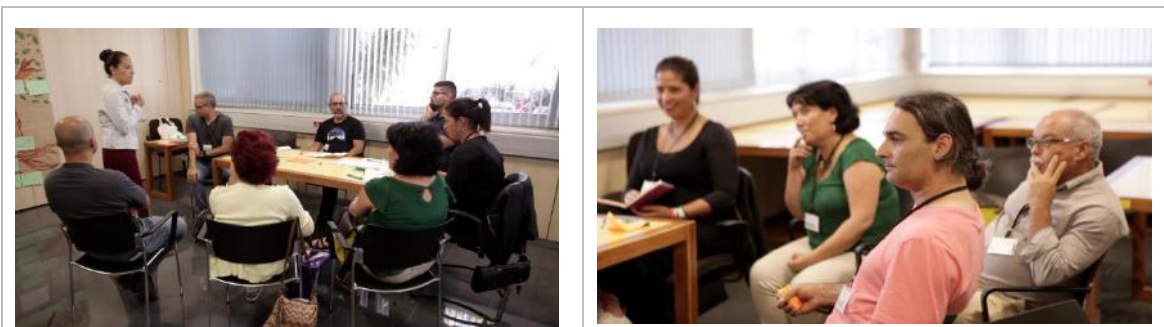

TALLER ANAGA ES BIOSFERA ¡NO PONEMOS EN MARCHA!

RESULTADOS:

La dinámica comienza con la presentación de tres carteles con las siguientes denominaciones:

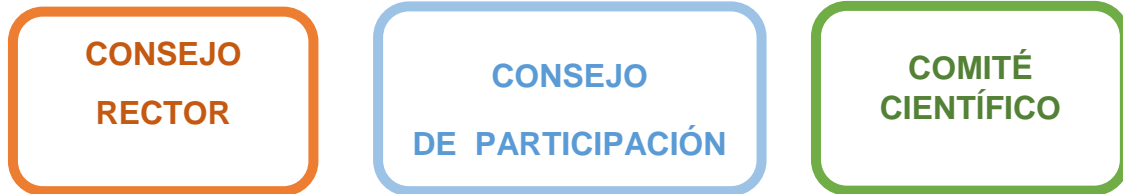

Se plantea a los participantes empezar de “cero” en la estructura del Órgano Gestor y por tanto se propuso un esquema inicial de los consejos o comités que queríamos que operaran inicialmente. Se planteó esta estructura, porque se detectó en las ponencias del día anterior, que es la más que se repite en diferentes Reservas españolas. A partir de aquí, los participantes pudieron elegir seguir con ésta, añadir o quitar consejos o modificarla completamente.

MESA 1:

En la mesa 1 se produce la aceptación unánime de la nomenclatura (nombres que aparecen en cada uno de los carteles) y por tanto de la estructura que se ha puesto de ejemplo, como la que debe tener el órgano gestor de la Reserva de la Biosfera del Macizo de Anaga.

Posteriormente, nos centramos en la composición de cada órgano definido obteniendo los siguientes resultados:

CONSEJO RECTOR
PARQUE RURAL
AYUNTAMIENTOS
CABILDO
GOBIERNO DE CANARIAS
REPRESENTANTES LOCALES. (AGE.Costas, Autoridad Portuaria, Capitanía etc...)
REPRESENTATES DEL CONSEJO DE PARTICIPACIÓN QUE NO SEAN DE LA ADMINISTRACIÓN (TARJETA ROSA)
REPRESENTATES DEL COMITÉ CIENTÍFICO (TARJETA ROSA)

COMITÉ CIENTÍFICO
UNIVERSIDAD
PROFESIONALES DEL SECTOR
COLEGIOS PROFESIONALES
INSTITUTOS CIENTÍFICOS (TARJETA ROSA)
TÉCNICOS/AS

TALLER ANAGA ES BIOSFERA ¡NO PONEMOS EN MARCHA!

CONSEJO DE PARTICIPACIÓN
VOLUNTARIADO
VECINOS/AS
ONG´S
PROFESIONALES DEL SECTOR
SINDICATOS (tarjeta rosa)
UNIVERSIDAD
EMPRESAS + TURISMO, RESTAURACIÓN
ASOCIACIONES (localizar a priori asociaciones de todo tipo que actúan en rb de anaga)
REPRESENTATES DEL SECTOR PRIMARIO (tarjeta rosa)
FEDERACIONES
SECTOR EDUCATIVO
AYUNTAMIENTOS
COLEGIOS PROFESIONALES
GOBIERNO DE CANARIAS
CABILDO
REPRESENTANTES LOCALES. (AGE.Costas, Autoridad Portuaria, Capitanía etc...)
PARQUE RURAL



MESA 2:

En este punto, en los distintos grupos hubo un consenso por mantener los órganos inicialmente indicados (Consejo Rector, Comité Científico y Consejo de participación).

Si bien no era un objetivo del taller, se discutió sobre las funciones de cada órgano con la intención de explorar la necesidad de incorporar otros órganos de gestión. A través de este debate, en el grupo 1 surge la propuesta de incorporar una

TALLER ANAGA ES BIOSFERA ¡NO SPONEMOS EN MARCHA!

COMISIÓN PERMANENTE o CONSEJO EJECUTIVO. Que tendría la función de tomar decisiones rápidas que evitaran la pérdida, por ejemplo, de recursos u otro tipo de cuestiones de urgente necesidad.

Por último, hubo también un consenso en reflejar en el organigrama funcional de la gestión de la reserva, la figura del Órgano Gestor, como un ente con personalidad jurídica y que impulsara la RB de manera constante. Se propone entonces una figura que contara con fondos permanentes y recursos humanos, que bien podría ser el Parque Rural o el Cabildo.

En el Grupo 1, se planteó la forma del organigrama, que vemos en la figura inferior.

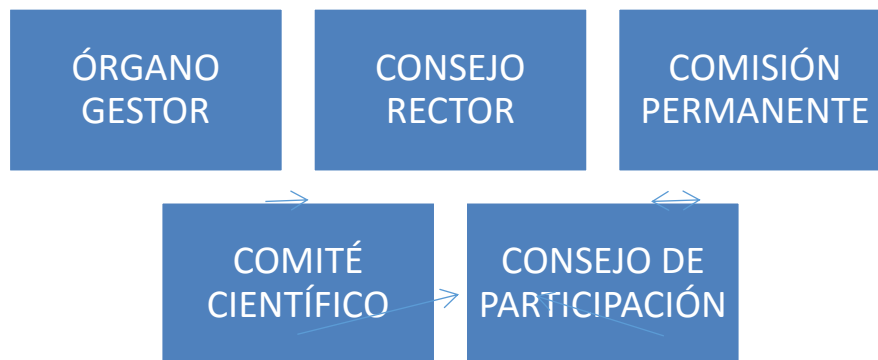

Las conclusiones sobre los agentes que conforman los diferentes órganos se muestran a continuación.

ÓRGANO GESTOR
PARQUE RURAL DE ANAGA

CONSEJO RECTOR
REPRESENTANTE GOBIERNO DE CANARIAS
REPRESENTANTE GOBIERNO INSULAR
REPRESENTANTE GOBIERNOS LOCALES
REPRESENTANTE CENTROS DE INVESTIGACIÓN (I.E. Oceanográfico)
REPRESENTANTE GRUPOS DE ACCIÓN LOCAL
REPRESENTANTE VECINOS/AS
REPRESENTANTE ONG'S
REPRESENTANTE SECTOR EMPRESARIAL

COMISIÓN PERMANENTE
REPRESENTANTE CABILDO DE TENERIFE
REPRESENTANTES GOBIERNOS LOCALES

TALLER ANAGA ES BIOSFERA ¡NO PONEMOS EN MARCHA!

COMITÉ CIENTÍFICO
REPRESENTANTES UNIVERSIDADES
REPRESENTANTES COLEGIOS PROFESIONALES
TÉCNICOS/AS
REPRESENTANTES INSTITUTOS INVESTIGACIÓN (I.E. Oceanográfico)
REPRESENTANTES ESPECIALIDADES (Academia) EXPERTOS EN ANAGA
REPRESENTANTES INSTITUCIONES PÚBLICAS

CONSEJO DE PARTICIPACIÓN
REPRESENTACIÓN DE TODOS LOS AGENTES
SECTOR EDUCATIVO
ONG'S
GRUPOS DE ACCIÓN LOCAL
UNIVERSIDAD
EMPRESAS
DEPORTES EN LA NATURALEZA
VOLUNTARIADO
MÚSICOS Y ARTISTAS
AGENTES DE DESARROLLO LOCAL
VECINOS Y VECINAS



TALLER ANAGA ES BIOSFERA ¡NO PONEMOS EN MARCHA!

MESA 3:

En la mesa 3 se incorporan dos órganos, además de los tres que se mostraban inicialmente en la dinámica. Se plantea la creación de un Observatorio y un Comité Ejecutivo.

CONSEJO DE PARTICIPACIÓN
PARQUE RURAL
ASOCIACIONES
ONG'S
GRUPO DE ACCIÓN LOCAL
EMPRESAS
PROFESIONALES DEL SECTOR
VOLUNTARIADO
VECINOS Y VECINAS

COMITÉ CENTRÍFICO
COLEGIOS PROFESIONALES
UNIVERSIDAD
ONG'S
I+D+I (tarjeta rosa)

CONSEJO RECTOR
PARQUE RURAL
ASOCIACIONES
GOBIERNO DE CANARIAS
GRUPO DE ACCIÓN LOCAL
EMPRESAS
PROFESIONALES DEL SECTOR
SECTOR EDUCATIVO
AYUNTAMIENTOS
UNIVERSIDAD
CABILDO
UNESCO (tarjeta rosa)
ASOCIACIONES VECINALES (tarjeta rosa)

COMITÉ EJECUTIVO
AYUNTAMIENTOS
GOBIERNO DE CANARIAS
CABILDO
ASOCIACIONES

TALLER ANAGA ES BIOSFERA ¡NO PONEMOS EN MARCHA!

COMITÉ EJECUTIVO
PARQUE RURAL (tarjeta rosa)
ASOCIACIONES VECINALES (tarjeta rosa)
GESTOR (tarjeta rosa) POR FUERA DEL CIRCULO

OBSERVATORIO
PARQUE RURAL
GOBIERNO DE CANARIAS
EMPRESAS
ONG'S
UNIVERSIDAD (tarjetas rosa)
UNESCO (tarjeta rosa)
ASOCIACIONES (tarjeta rosa)

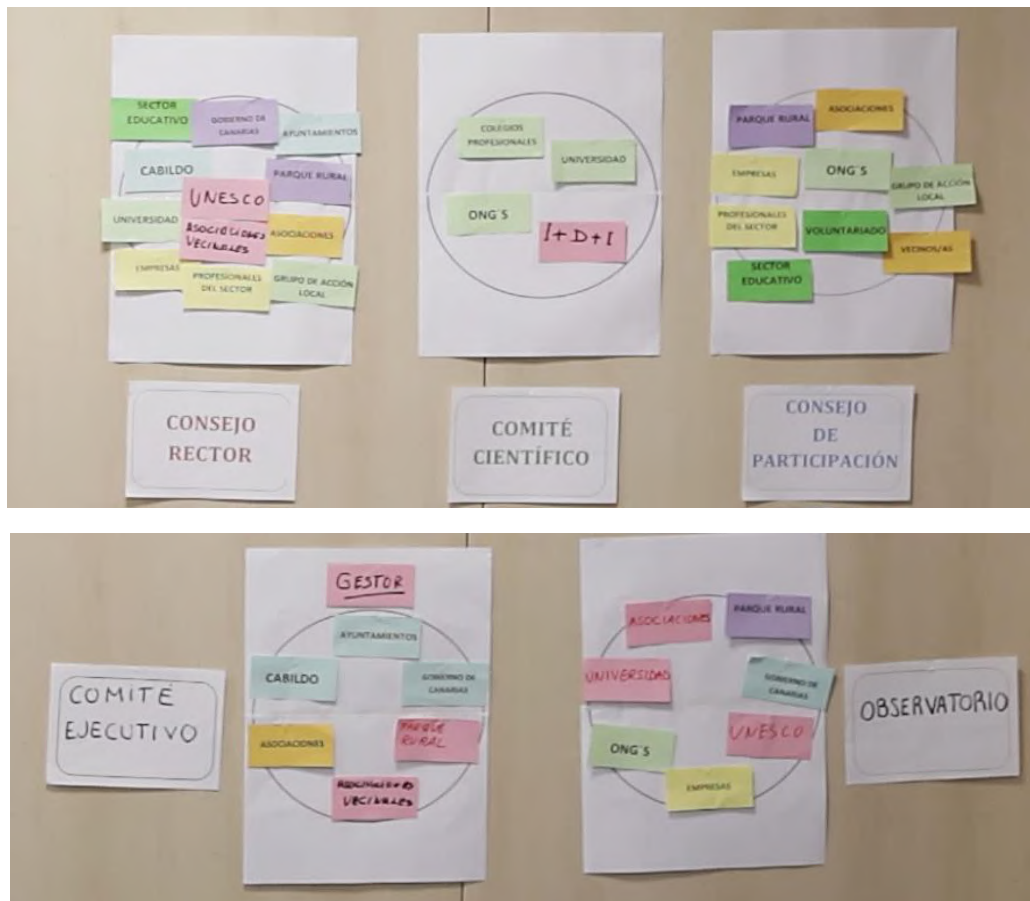

TALLER ANAGA ES BIOSFERA ¡NO SPONEMOSEN MARCHA!

MESA 4:

En la mesa 4 se produce un debate bastante extenso en relación a la nomenclatura (nombres que aparecen en cada uno de los carteles), barajando diferentes opciones. Tras un largo debate se decide que todos los consejos deben nombrarse con un mismo término, concretamente, deben nombrarse con la palabra “Comité”.

Tras otro debate de larga duración se acuerda que los “comités” necesarios, y por tanto, de la estructura que debe tener el órgano gestor de la Reserva de la Biosfera del Macizo de Anaga, deberían ser los que a continuación se detallan.

- Comité Consultivo o Asesor
- Comité de Gestión (¿?)
- Comité de Participación (Asamblea Ciudadana)
- Observatorio de la Reserva de la Biosfera de Anaga

Posteriormente, nos centramos en la composición de cada órgano definido obteniendo los siguientes resultados:

COMITÉ DE GESTIÓN
GOBIERNO DE CANARIAS
CABILDO
AYUNTAMIENTOS
REPRESENTANTES LOCALES
PARQUE RURAL
UNIVERSIDAD
VECINOS/AS
EMPRESAS
PROFESIONALES DEL SECTOR
SECTOR EDUCATIVO

COMITÉ CONSULTIVO Ó ASESOR
TÉCNICOS / AS
UNIVERSIDAD
PROFESIONALES DEL SECTOR
PARQUE RURAL
COLEGIOS PROFESIONALES
EMPRESAS ASESORAMIENTO / SOSTENIBILIDAD
RED RESERVAS DE LA BIOSFERA CANARIAS
SECTOR EDUCATIVO
ONG's

TALLER ANAGA ES BIOSFERA ¡NO PONEMOS EN MARCHA!

COMITÉ DE PARTICIPACIÓN CIUDADANA* - ASAMBLEA CIUDADANA -
ASOCIACIÓN DE MUJERES
DISCAPACIDAD
VECINOS/AS
PROFESIONALES DEL SECTOR
QUIEN QUIERA
CLUBS Y FEDERACIONES DEPORTIVAS
ASOCIACIONES JUVENILES
EMPRESAS
ASOCIACIONES DEPORTIVAS
ASOCIACIONES CULTURALES
GRUPO DE ACCIÓN LOCAL
TERCERA EDAD
ONG's
ASOCIACIONES AMBIENTALES
SECTOR EDUCATIVO
VOLUNTARIADO

* Técnicos/as como dinamizadores o facilitadores del Comité de participación ciudadana

OBSERVATORIO DE LA RESERVA DE LA BIOSFERA DE ANAGA

La mesa 4, decidió dejar el Observatorio en abierto, no definiendo quiénes debieran constituirlo.



TALLERANAGAESBIOSFERA ¡NO SPONEMOSEN MARCHA!

Plenario.

Las personas portavoces de cada una de las mesas, pasan a explicar al plenario la información trabajada a lo largo de la mañana y los acuerdos alcanzados en cada uno de los grupos de trabajo:

MESA 1:



MESA 2:



TALLER ANAGA ES BIOSFERA ¡NO PONEMOS EN MARCHA!



Con esto damos término a este documento de devolución que ha intentado ser lo más fiel posible al trabajo realizado durante la jornada del viernes 9 de julio en horario de 10:00 a 18:00 horas. Si no está de acuerdo con alguna información expuesta en este documento, ruego nos haga llegar su alegación al siguiente correo: anagacuenta@tenerife.es.

TALLER ANAGA ES BIOSFERA ¡NO SPONEMOS EN MARCHA!

¡Muchas gracias por su participación!

